

SCHEDA DI ISCRIZIONE

I TUMORI INTRAOCULARI: DALLA DIAGNOSI ALLA TERAPIA ATTRAVERSO LA RICERCA SCIENTIFICA

Genova

20-23 Ottobre 10-13 Novembre

Inserire ordine priorità (da 1 a 2)

Da restituire a:

STRUTTURA FORMAZIONE E AGGIORNAMENTO, ISTITUTO
NAZIONALE PER LA RICERCA SUL CANCRO
Largo R. Benzi 10 - 16132 Genova Tel. 010 5737532 / 3 - Fax 010 5737537
- e-mail: ufficio.formazione@istge.it

Nome e Cognome _____

Luogo / Data di nascita _____

Codice Fiscale _____

Telefono privato / Cellulare _____

E-mail privata (eventuale) _____

Indirizzo privato _____

Cap _____ Città _____ Prov. _____

Libero professionista Specificare _____

Dipendente Ente Ente di appartenenza. _____

Struttura/ Servizio / Reparto e relativo indirizzo

Tel. c/o Ente _____ E-mail c/o Ente _____

Figura Professionale _____
(indicare se medico chirurgo, infermiere, biologo, etc)

Disciplina / Specializzazione _____

Qualifica _____
(indicare se dirigente medico, cps tecnico sanitario di laboratorio biomedico,
professore associato, contrattista, specializzando, dottorando, borsista, etc)

Per i dipendenti IST: Firma e timbro del Direttore di Struttura

INFORMAZIONI GENERALI

Informazioni

Dr. Claudio Rosellini
Dirigente Struttura Formazione e Aggiornamento
tel.: 010 5737531 - e-mail: claudio.rosellini@istge.it

Sede del Corso

Ambulatorio Oculistico I piano
Istituto Nazionale per la Ricerca sul Cancro
Largo Rosanna Benzi n° 10 - Genova
(all'interno del comprensorio ospedaliero San Martino)

Come raggiungere la sede del Corso

* in auto: uscita autostradale di Genova Nervi; percorrere
C.so Europa in direzione centro città e seguire le indicazioni
per l'Ospedale San Martino
* in treno: stazione F. S. di Genova Brignole
* in autobus: dal centro città utilizzare le linee pubbliche n.
17 o n. 18 sino alle fermate per l'Ospedale San Martino.

Iscrizione

Saranno ammessi n. 5 partecipanti; nella scheda di iscrizione
dovrà essere indicato l'ordine di preferenza delle edizioni. E'
prevista una quota di iscrizione di:

- €350,00 entro il 30 giugno 2009
- €450,00 dopo il 30 giugno 2009

L'ordine di arrivo delle schede di iscrizione sarà elemento
prioritario per la selezione degli ammessi. La scheda di
iscrizione dovrà pervenire alla Segreteria Organizzativa entro
30 gg. dalla data del corso scelto. Il versamento della quota di
iscrizione dovrà essere effettuato a seguito della conferma di
ammissione alla manifestazione da parte della Segreteria
Organizzativa entro 15 gg. dalla conferma. La quota di
iscrizione comprende il trasporto da Genova - Nizza -
Genova, le colazioni di lavoro e la cena del corso.

Ai sensi del punto n° 7 dell'Accordo tra il Ministero della
salute e le Regioni del 13 marzo 2003 "I crediti maturati dai
singoli professionisti nell'ambito delle iniziative di
formazione continua accreditate dalle Regioni sono
riconosciuti su tutto il territorio nazionale"

Accreditamento ECM

Rivolto a Medici Chirurghi con specializzazione:
Oculistica, Oncologia e Radioterapia.

Aggiornamenti

Eventuali aggiornamenti sono disponibili sul sito
www.istge.it alla sezione Formazione - Centro ECM.

Obiettivi del Corso

I tumori oculari sono una patologia rara. Nella comune
pratica clinica sono una malattia di complicata gestione per
l'oculista sia per fase diagnostica sia per la fase terapeutica.
Lo scopo del corso di aggiornamento è quello di dare sia gli
strumenti necessari all'oculista per un inquadramento
generale del problema oncologico oculare in tutti i suoi
aspetti (oftalmologico, oncologico, radioterapico, anatomo-
patologico), che quello di limitare le indagini diagnostiche e
ridurre i tempi di osservazione sul paziente affetto da tumore
oculare. Si prevede una prima fase di aggiornamento sulle
principali indagini diagnostiche da effettuare in caso di
sospetta neoplasia oculare non tralasciando le metodiche
avanzate non fruibili in centri non specializzati di oncologia.
Una seconda fase di aggiornamento prevede la dettagliata
informazione sulle metodologie terapeutiche nonché sulle
loro indicazioni. Una terza fase è legata alla ricerca
scientifica applicata alla clinica che è in corso nella diagnosi
e trattamento della malattia primaria e delle localizzazioni
secondarie.

Segreteria Scientifica

Dott. Carlo Mosci
Dirigente Responsabile Oftalmologia Oncologica
Istituto Nazionale per la Ricerca sul Cancro
Largo R. Benzi n° 10 - 16132 Genova
tel. 010 5600675-5600376-5600599; fax 010 5600482
e-mail: carlo.mosci@istge.it

Segreteria Organizzativa

Struttura Formazione e Aggiornamento
Dirigente Responsabile: Dott.ssa Elisabetta Rovini
Istituto Nazionale per la Ricerca sul Cancro
Largo R. Benzi n° 10 - 16132 Genova
Tel. 010 5737533; fax 010 5737537



Progettazione grafica a cura di
Miranda Lena
Formazione e Aggiornamento - Centro ECM, IST Genova

I.P.

Corso di Aggiornamento Teorico-Pratico



I tumori intraoculari:
dalla diagnosi alla terapia
attraverso la ricerca scientifica

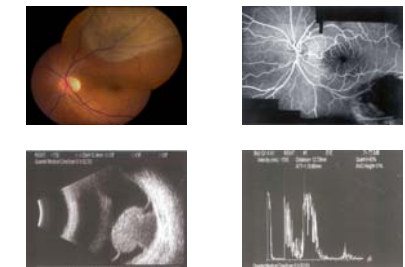

Istituto Nazionale per la Ricerca sul Cancro - Genova

20 - 23 Ottobre 2009 (1° edizione)
10 - 13 Novembre 2009 (2° edizione)

Genova - Nizza

Direttore del Corso
Dott. Carlo Mosci



DIRETTORE DEL CORSO

Carlo Mosci

Oftalmologia Oncologica
Istituto Nazionale per la Ricerca sul Cancro, Genova

DOCENTI

Luigi Borgia

IS.PRE Istituto di Medicina Oftalmica, Genova

Renzo Corvò

Università degli Studi di Genova / Oncologia Radioterapica
Istituto Nazionale per la Ricerca sul Cancro, Genova

Davidina Ghiglione

Clinica Oculistica, DINOG Università degli Studi, Genova

Silvio Lai

Clinica Oculistica, DINOG Università degli Studi, Genova

Francesco Lanza

Oftalmologia Oncologica
Istituto Nazionale per la Ricerca sul Cancro, Genova

Carlo Mosci

Oftalmologia Oncologica
Istituto Nazionale per la Ricerca sul Cancro, Genova

Ulrich Pfeffer

Genomica Funzionale
Istituto Nazionale per la Ricerca sul Cancro, Genova

Paola Queirolo

Oncologia Medica A
Istituto Nazionale per la Ricerca sul Cancro, Genova

Mauro Truini

Anatomia e Citoistologia Patologica
Istituto Nazionale per la Ricerca sul Cancro, Genova

PROGRAMMA SCIENTIFICO

Primo giorno: martedì

8.00 – 14.00
Attività didattica in ambulatorio:
verifica degli strumenti diagnostici, analisi delle cartelle
cliniche, visita dei pazienti

Carlo Mosci

20.30
Cena del corso

Secondo giorno: mercoledì

10.00 – 13.00 / 14.00 – 15.30
Attività didattica presso il Centre Lacassagne Cyclotron
Biomedical di Nizza (Francia):
Istruzione sulla radioterapia con protoni accelerati, verifica
dei piani di radioterapia, verifica delle procedure e della
strumentazione per la radioterapia con protoni

Carlo Mosci

in collaborazione col dott. H. Mammar (Responsabile del
Servizio di Radioterapia al Centre Lacassagne Cyclotron
Biomedical di Nizza

7.30	Partenza da Genova
10.00	Arrivo a Nizza
13.00 – 14.00	Intervallo - pausa pranzo
15.30	Partenza da Nizza
18.00	Arrivo a Genova

Terzo giorno: giovedì

8.00 – 13.30
Attività di didattica: relazioni sul tema

8.00 – 9.00
I tumori intraoculari

Carlo Mosci

9.00 – 9.30
Aspetti angiografici dei tumori intraoculari (prima parte)

Luigi Borgia

9.30 – 10.00
Aspetti angiografici dei tumori intraoculari (seconda parte)

Davidina Ghiglione

10.00 – 10.30
Istologia dei tumori intraoculari

Mauro Truini

10.30 – 11.00
Intervallo - pausa caffè

11.00 – 11.30
La radioterapia in oftalmologia oncologica

Renzo Corvò

11.30 – 11.50
La chirurgia in oncologia oculare

Silvio Lai

11.50 – 12.10
Nuovi approcci diagnostici

Ulrich Pfeffer

12.10 – 12.30
Aggiornamenti in oncologia oculare

Francesco Lanza

12.30 – 13.00
La gestione del malato oncologico oculare

Paola Queirolo

13.00 – 13.30 Conclusioni

Carlo Mosci

Quarto giorno: venerdì

8.00 – 11.00
Attività didattica in sala operatoria:
procedure chirurgiche, verifica della strumentazione
chirurgica, assistenza ad interventi chirurgici

Carlo Mosci

11.00 – 12.00

Consegna dei questionari di apprendimento e gradimento
ECM secondo quanto stabilito dalle norme e dalle
procedure ISO adottate in ambito formativo
Struttura Formazione e Aggiornamento IST

Compilare solo se prevista Quota d'Iscrizione

- QUOTA DI ISCRIZIONE PER CORSI DI FORMAZIONE
ACCREDITATI ECM € _____ + €1,81 = Tot. € _____

(alla quota di iscrizione dovuta aggiungere €1,81 per le spese di bollo; IVA
esente ai sensi dell'art. n. 10, comma 20, DPR n. 633/72)

è necessario specificare se:

Iscrizione versata da persona fisica o da azienda privata
(alla quota di iscrizione dovuta aggiungere l'IVA al 20%).
€ _____ + IVA 20% € _____ = Tot. € _____

Iscrizione versata da ente pubblico
€ _____ + €1,81 = Tot. € _____

(alla quota di iscrizione dovuta aggiungere €1,81 per le spese di bollo; IVA
esente ai sensi dell'art. n. 10, comma 20, DPR n. 633/72 e successive modifiche)

INTESTAZIONE DELLA FATTURA

CODICE FISCALE

PARTITA IVA

INDIRIZZO a cui inviare la fattura

CAP _____ CITTA' _____ PROV. _____

MODALITA' DI PAGAMENTO

1. Bonifico bancario intestato a ISTITUTO NAZIONALE PER LA RICERCA
SUL CANCRO - GENOVA
c/c 18407/90 BANCA CARIGE Spa Agenzia 49 • codice CAB 1594 • codice
ABI: 6175 • CIN J • IBAN IT87 J061 7501 5940 0000 1840 790

2. Assegno bancario o circolare "non trasferibile"
n° _____

della banca

intestato a:
ISTITUTO NAZIONALE PER LA RICERCA SUL CANCRO - GENOVA

Data _____ **Firma del richiedente** _____

normativa 196/03; garanzia e diritti dell'interessato in ottemperanza alla legge
675/96 sulla "Tutela dei dati personali". L'IST garantisce la massima riservatezza
dei dati forniti che saranno utilizzati per comunicazioni sui servizi offerti o per le
elaborazioni amministrative.